

Dane techniczne:

- wymiary (dług. x szer. x wys.) [m]: 1,84 x 0,60 x 0,57



Opis techniczny:

- konstrukcja ławki wykonana z rury zabezpieczonej antykorozyjnie i malowanej proszkowo,
- siedzisko wykonane z listew drewnianych, lakierowanych.

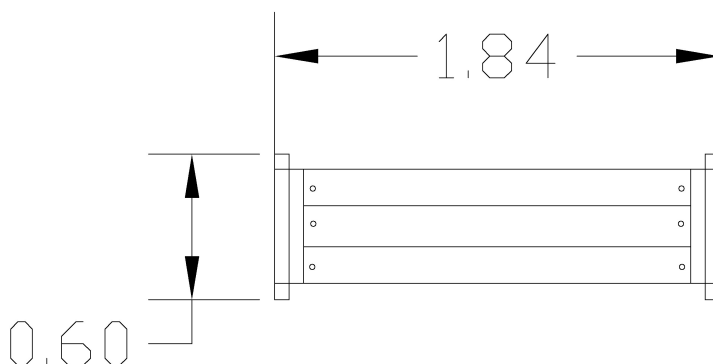

Firma FENSTER Sp. z o.o. zastrzega sobie wszelkie prawa do ochrony praw autorskich na podstawie USTAWY z dnia 4 lutego 1994r. o prawie autorskim i prawach pokrewnych. W związku z rozwojem technologii producent zastrzega sobie prawo do modyfikacji urządzeń oraz możliwość zmian poprawiających ich jakość i parametry techniczne.

Firma FENSTER Sp. z o.o. ul. Wojska Polskiego 65, 85-825 Bydgoszcz, tel./fax 52 375 55 79,
biuro@fenster.bydgoszcz.pl www.fenster.bydgoszcz.pl